

## Afstöðumynd

1 : 500

Skráningartafli: Brattakinn 7					Skrásetjari: Ivana Lukic					Útgáfa: 5.03								
Landeignarnúmer: 120119					Kennitala: 130597-3009					Dags.: 9/13/2023								
Matshlutunúmer: 01					Stærðir					Skiptarúmmál								
D0	D1	D2	D3	D4	D5	D5M	D6	D7	D8	D9	D10a	D10b	D11	D12	D13	D14	D15	
Lokun	Rými hæð-röð	Notkun texti	Höfuð-flokkun	Eignar-hald	Botnflötur m²	Milliflötur m²	Stigar m²	Op m²	Brúttóflötur m²	Brúttóflötur sh < 1,8	Salarhæð min	Salarhæð max	Brúttó rúmmál m³	Nettóflötur m²	Birt flatarmál m²	Reiknitala skiptarúmmála	Skiptarúmmál m³	
<b>Matshluti</b>					291.8	0.0	0.9	0.9	177.9	122.8				562.0	156.2	168.1		385.612
<b>Botn</b>														24.6				
	00	Kjallari			56.6	0.0	0.9	0.0	56.6	9.8			113.3	48.8	45.8			
A	0001	Íbúð	N	0101	23.0		0.9		23.0		2.15	2.15	49.5	18.7	23.0	2.15	40.205	
A	0002	Íbúð	N	0101	22.8				22.8		2.15	2.15	49.0	22.3	22.8	2.15	47.945	
A	0003	Geymsla	N	0101	4.9				4.9	4.9	1.51	1.51	7.4	3.9	0.0	1.51	5.889	
A	0004	Geymsla	N	0101	4.9				4.9	4.9	1.51	1.51	7.4	3.9	0.0	1.51	5.889	
	01	1. hæð			236.2	0.0	0.0	0.9	122.3	113.0			424.1	107.4	122.3			
A	0101	Íbúð	N	0101	123.2			0.9	122.3		2.66	2.66	327.7	107.4	122.3	2.66	285.684	
A	0102	Þakrymi	F	0101	113.0					113.0	0.00	1.70	96.4					
<b>Athugasemdir</b>																		
Skiptarúmmál																		
Eignar-hald	Notkun texti	Birt flatarmál m²	Séreign m² án sameignar	Séreign og sameign m²														
0101	Íbúð	168.1	385.612	385.612														
<b>Alls</b>		<b>168.1</b>	<b>385.612</b>	<b>385.612</b>														
<b>Botnplata</b>					<b>Hjúpflötir</b>													
Löö m²	Botnplata m²	Botnplata m²	Útveggir m²	Þar af: Glugga- og dyraop m²	Þak m²	Þar af: Þakgluggar og þakop m²	Efti hæðarköt	Ummál ofanjarðar										
Matshluti	450.8	24.6	123.2	194.9	35.2	79.9	0.0	6.5	50.1									
<b>Yfirlit</b>																		
A rými		178.8		0.9	177.9		9.8	441.0	156.2	168.1								
Svarir A lokun																		
B rými																		
C rými																		
Fylgirými (F)		113.0			113.0		113.0	96.4										
Afgangsrými (V)																		
Botnplata								24.6										
Samtals:		<b>291.8</b>	<b>0.0</b>	<b>0.9</b>	<b>290.9</b>	<b>122.8</b>	<b>562.0</b>	<b>156.2</b>	<b>168.1</b>									
Flatarmál nýtingarhlutfalls er A rými + B rými, undanskilið er brúttóflatarmál rýma með salarhæð lægri en 1,8 m, samkvæmt skipulagsreglugerð 2013 (breyting var gerð 2016). Notkun rýma hefur ekki áhrif á útreikning nýtingarhlutfalls.																		
Flatarmál til útreiknings nýtingarhlutfalls					m²	Löö m²	Hlutfall											
					168.1	450.8	0.37											

### Byggingarlýsing

a) Brattakinn 7 í Hafnarfirði. Landeignarnúmer 120119. Húsið var reist árið 1950 en upplýsingar um hönnuð þess eru ekki fyrirleggjandi. Húsið er skráð sem parhús með tveimur íbúðum á einni hæð og kjallara undir hluta húss. Sótt er um leyfi til þess að sameina íbúðirnar í eina og skrá húsið sem sérbylshús á einni hæð með kjallara undir hluta hússins. Svalahurð er sett á suðurhlíð hússins. Að öðru leyti eru engar breytingar gerðar á útliti hússins eða stærð þess.

b) Heildarstærð hússins er 177.9m² og 562,0 m³ (geymslur með undirhæð meðtaldar). Lóðin er 450m² að stærð. Nýtingarhlutfall er 0.39

c) Burðarkerfi  
Núverandi burðarkerfi hússins helst óbreytt. Kjallari hússins er steyptur ásamt botnplötum. Burðargrind aðalhæðar er úr timbri, með u.p.b. 150mm stoðum. Þakið er valmaþak með timbursperrum sem eru uppstólaðar á lárétt timburloft.

d) Utanhússfrágangur  
Útlit hússins helst óbreytt frá því sem nú er. Utan á burðargrind er borðaklæðning og utanvert á henni lektor sem hvít málmklæðning útveggja er skrúfuð í. Ofan á þaksperrum er borðaklæðning, pappi og rautt bárujárn. Gluggar og hurðir eru úr timbri. Litur á timbri er rauður.

e) Einangrun  
Núv. einangrun er ekki breytt. Útveggir eru almennt einangraðir á milli timburstoða. Þakið er einangrað á milli láréttra timbursperra. Ekki er vitað hvernig botnplötur eru einangraðar. Þar sem uppl. um einangrun liggja ekki fyrir eru ekki gerðir varmatapsútreikningar fyrir húsið.

f) Innanhússfrágangur  
Við sameinginu íbúðanna tveggja er innra fyrirkomulagi hússins breytt frá því sem var. Nýir innveggir hússins eru almennt úr timburgrind og gipsi, spartlaðir og málaðir. Gólf er ýmist máluð eða flisalögð.

g) Lagnir  
Inntök í húsið koma inn í kjallara við norðurhlíð. Við breytinguna eru lagnir fyrir bað og eldhús, ásamt hitalögnum endurnýjaðar og færðar til. Húsið er upphitað með miðstöðvarofnum. Húsið er loftræst á náttúrulegan hátt með opnanlegum fögum í gluggum. Raflagnir eru með hefðbundnum hætti og lagðar í vegg og loft. Gert er ráð fyrir að lýsing sé niðurhangandi ljós.

h) Brunavarnir  
Allir veggir uppfylla a.m.k. EI 30 brunakröfu og klæðningar eru a.m.k. í flokki 2. Í öllum svefnherbergjum, stofu, geymslum og þvottahúsi eru reykskyrnjarar. Slökkvitæki er í anddyri. Gluggum hússins er ekki breytt frá því sem nú er og þ.a.l. eru ekki björgunarop út ír herbergjum.

i) Algild hönnun  
Húsið er byggt árið 1950 og stenst því ekki kröfur um algilda hönnun. Við sameiningu íbúðanna er ekki mögulegt að uppfylla kröfur algildrar hönnunar.

j) Lóðarfrágangur  
Ekki er gert ráð fyrir breytingum á lóðarfrágangi frá því sem nú er. Götumegin við húsið eru steypt bílapiön við sittthvorn gaffinn. Á milli þeirra, meðfram götu er timburverönd með skjólveggjum. Aftan við húsið er grasflöt.

k) Í dag eru tvö sorpskýli á lóðinni, nærri sittthvorum gaffli hússins. Gert er ráð fyrir að halda þeim óbreyttum.

ATH. hæðarkötur fyrir svæðið eru ekki fyrirleggjandi.

shs 12.09.2023

ATH. Hæðarkötur fyrir lóðina eru ekki fyrirleggjandi.

Útg.	Dags.	Skýring	Br.af.
------	-------	---------	--------

## Gríma arkitektar

Laugavegi 178 - 105 Reykjavík  
S: 511-6777 / 897-3760  
www.grimaark.is

Undirskrift hönnuðar

Aðalhönnuður: Sigríður Ólafsdóttir arkitekt FAI - kt. 071070-5069  
netfang: sigga@grimaark.is

Verkefni:

## Brattakinn 7

Sveitarfélag:

Hafnarfjörður

Íbúðarhús

Landnúmer: 120119 Staðgreinir: 1400-1-12700070

Aðaluppdrættir

## Sameining parhúss í sérbyli

Afstöðumynd

Hannað af: SÓ Matshluti: 01

Teiknað af: IL Mælikvarði: 1 : 500

Yfirfarið af: SÓ Dagsetning: 8.9.2023

2023-08-18 A\_1\_Y\_01

Verknúmer Teikninganúmer Bls. Útgáf

HÖNNUÐUR ÁSKILUR SÉR ALLAN RÉTT Á TEKNINGUM - FJÖLFÖLDUN ER HÁÐ SKRIFLEGU SAMBYKKI

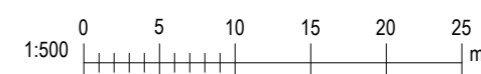

Bláðástær: AZ

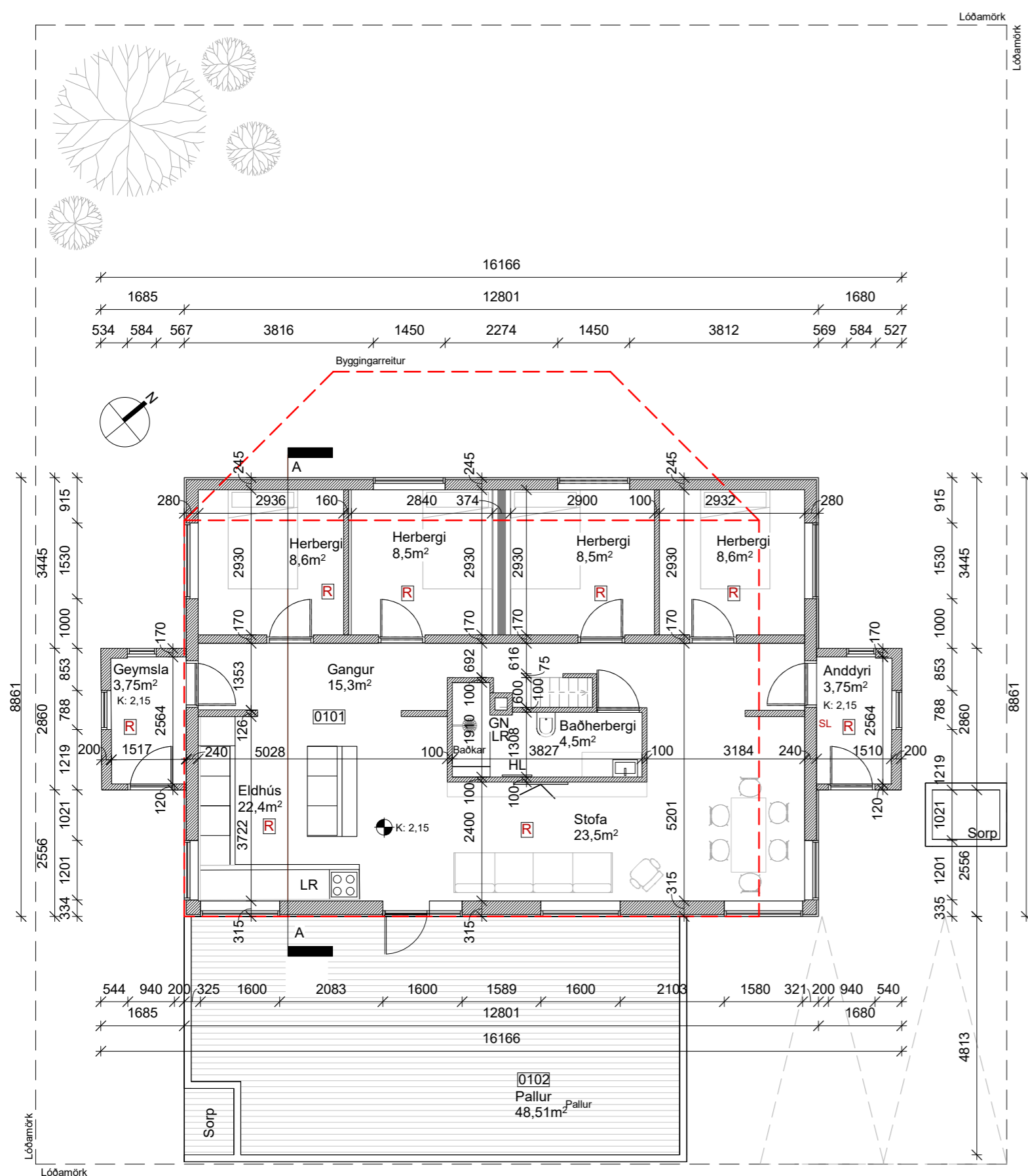

1. Hæð - Grunnmynd

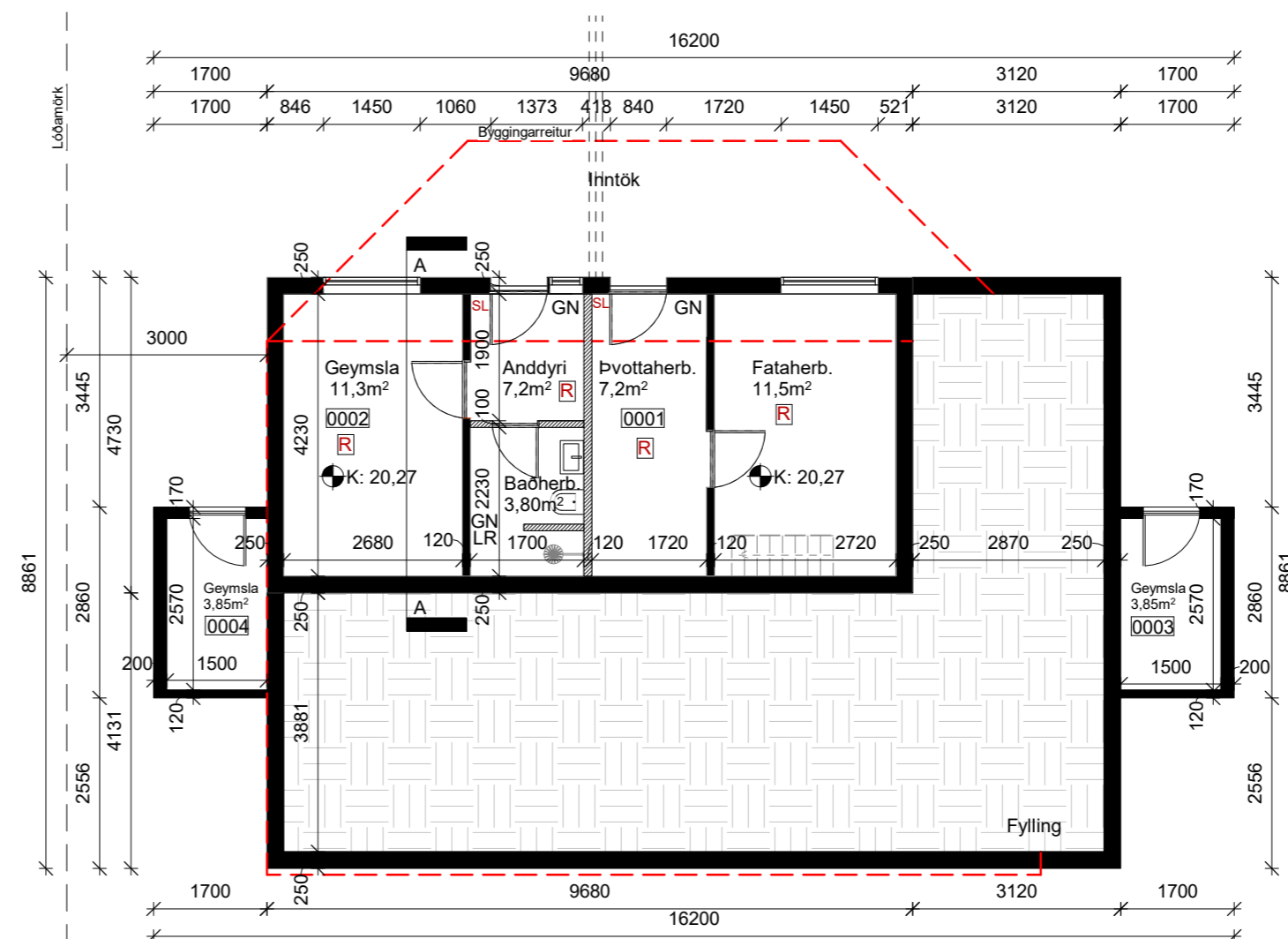

Kjallari - Grunnmynd

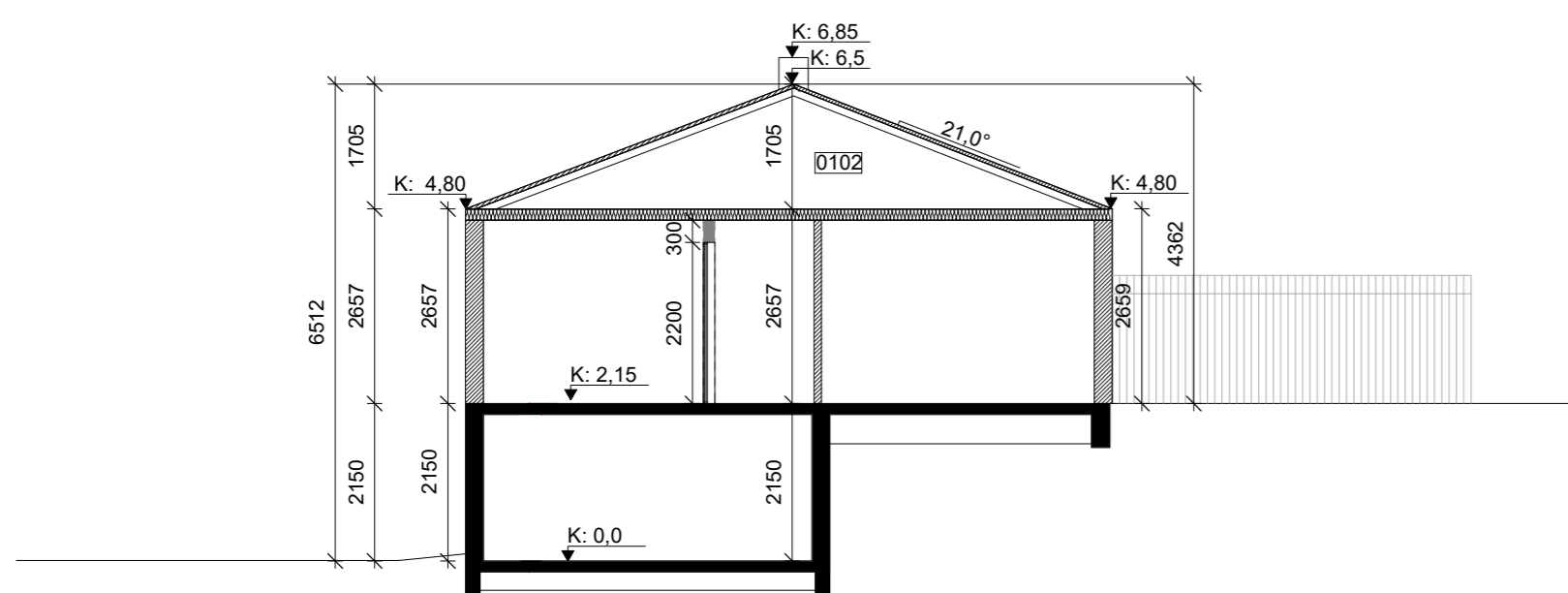

Snið A

ATH. Hæðarkótar fyrir lóðina eru ekki fyrirbyggjandi.

Útg.	Dags.	Skýring	Br.áf.
------	-------	---------	--------

## Gríma arkitektar

Laugavegi 178 - 105 Reykjavík  
S: 511-6777 / 897-3760  
www.grimaark.is

Undirskrift hönnuðar

Aðalhönnuður: Sigríður Ólafsdóttir arkitekt FAÍ - kt. 071070-5069  
netfang: sigga@grimaark.is

Verkefni:

## Brattakinn 7

Sveitarfélag:

Hafnarfjörður

Íbúðarhús

Landnúmer: 120119

Staðgreinir: 1400-1-12700070

Aðaluppdrættir

## Sameining parhúss í sérbylí

Grunnmyndir og snið

Hannað af: SÓ	Matshluti: 01
Teiknað af: IL	Mælikvarði: 1 : 100
Yfirfarið af: SÓ	Dagsetning: 8.9.2023

2023-08-18 A\_1\_GS\_02

Verknúmer Teikninganúmer Bls. Útgáf

HÖNNUÐUR ÁSKILUR SÉR ALLAN RÉTT Á TEKNINGUM - FJÖLFÖLDUN ER HÁÐ SKRIFLEGU SAMÞYKKI

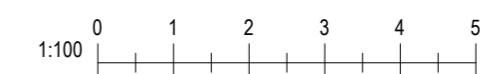

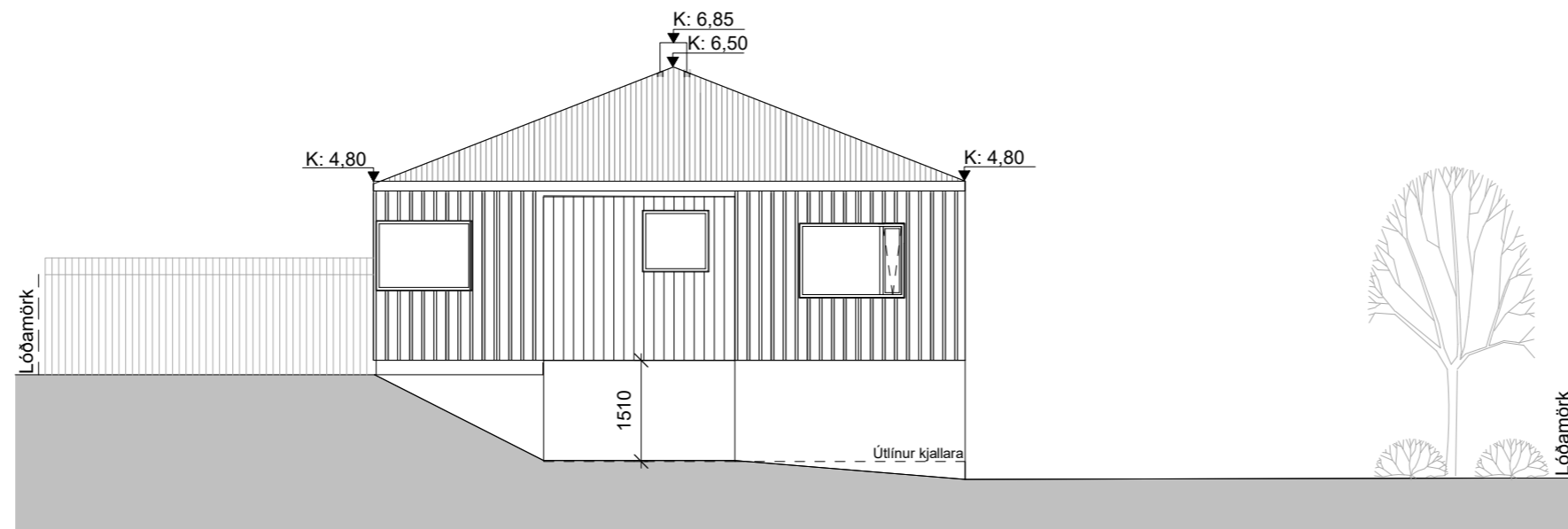

Ásýnd - Norður

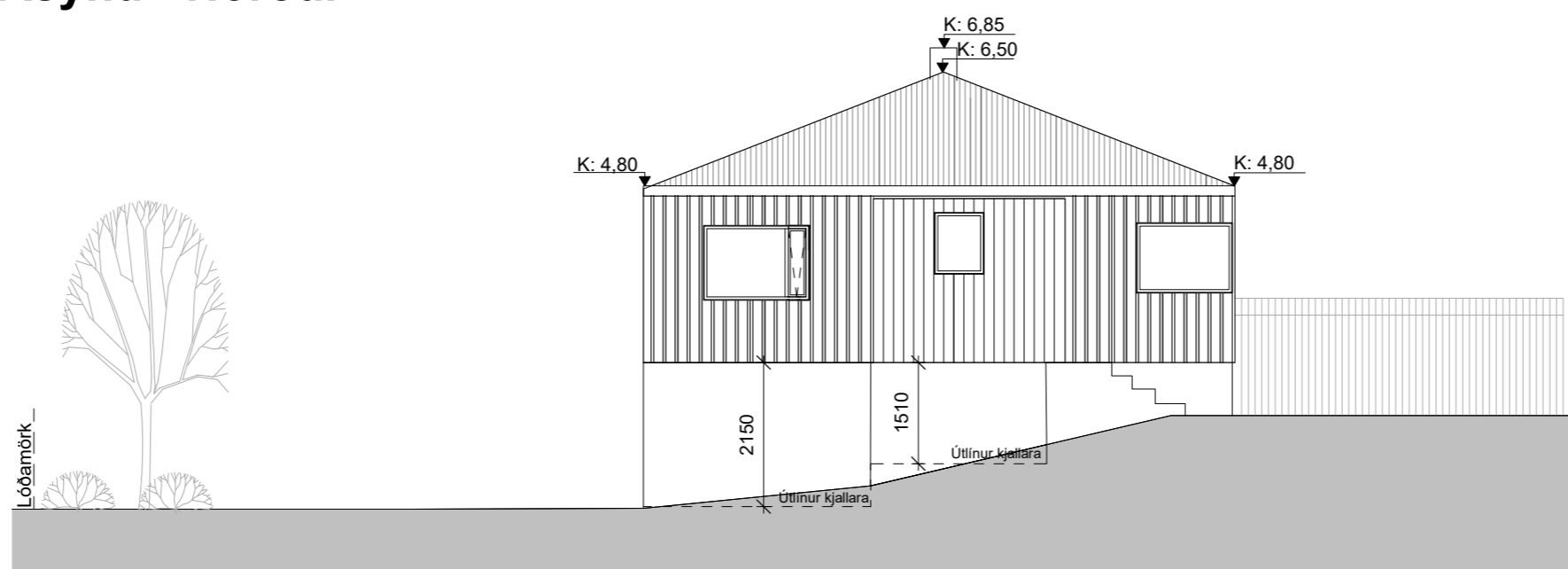

Ásýnd - Suður

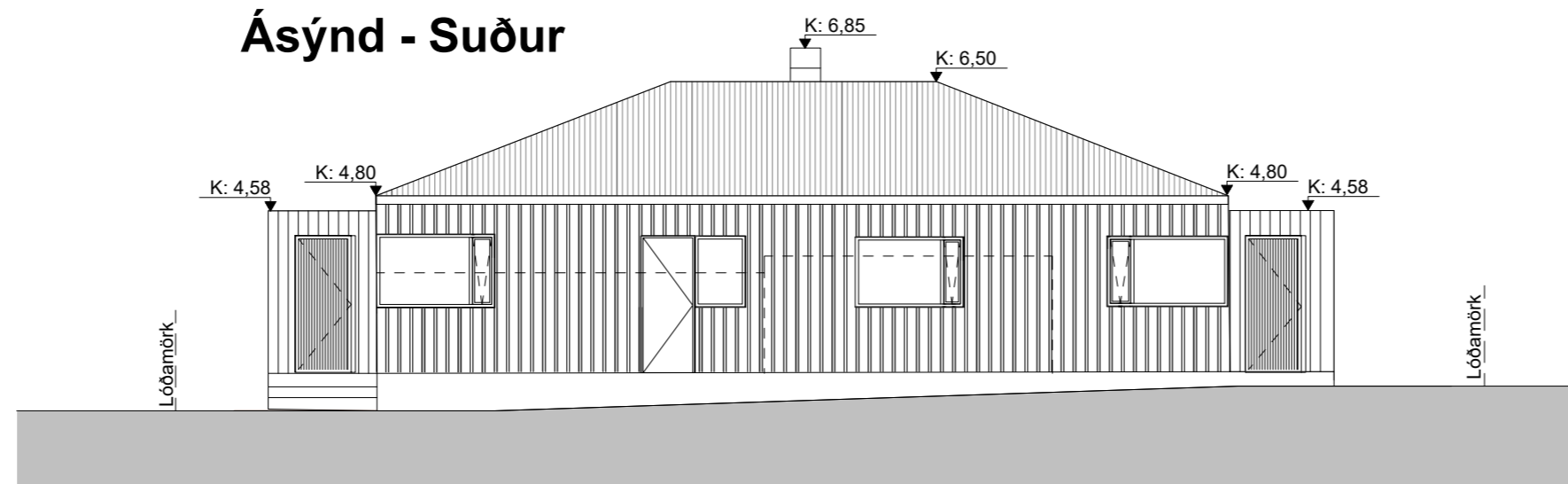

Ásýnd - Austur

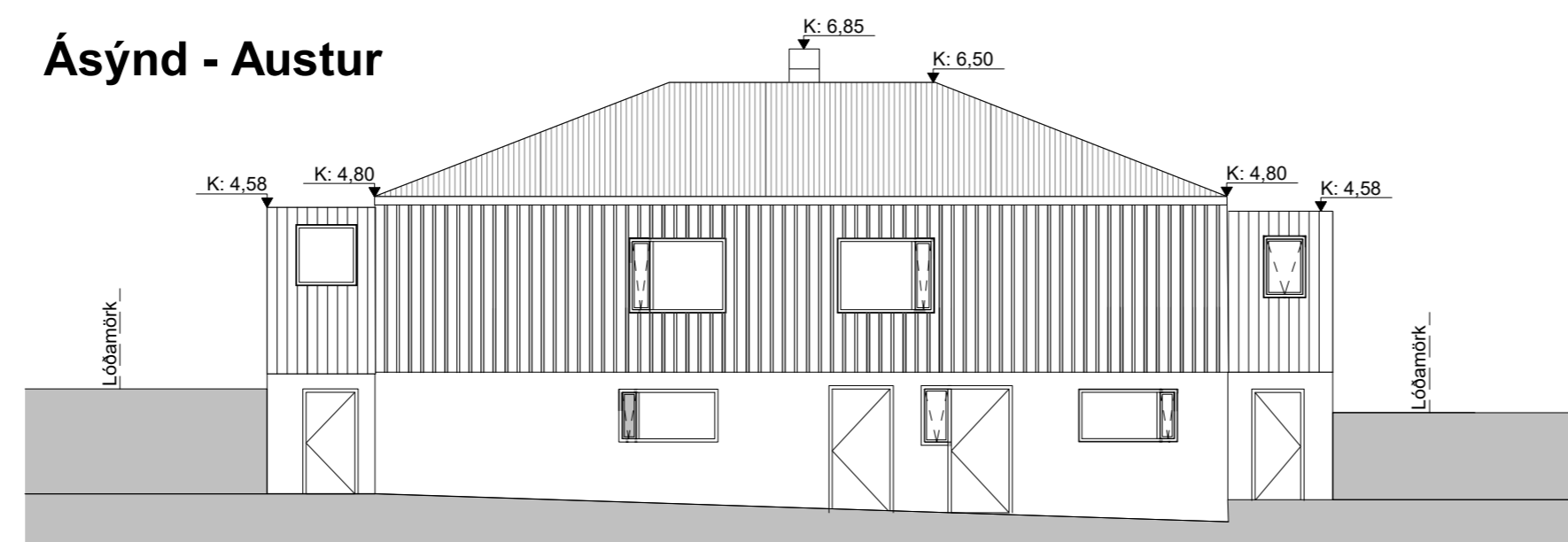

Ásýnd - Vestur

ATH. Hæðarkótar fyrir lóðina eru ekki fyrirbyggjandi.

Útg.	Dags.	Skýring	Br.af.

**Gríma arkitektar**

Laugavegi 178 - 105 Reykjavík  
 S: 511-6777 / 897-3760  
 www.grimaark.is

Undirskrift hönnuðar

Aðalhönnuður: *Sigríður Ólafsdóttir arkitekt FAÍ - kt. 071070-5069*  
 netfang: sigga@grimaark.is

Verkefni:

**Brattakinn 7**

Sveitarfélag:

Hafnarfjörður

Íbúðarhús

Landnúmer: 120119

Staðgreinir: 1400-1-12700070

Aðaluppdrættir

**Sameining parhúss í sérbyli**

Ásýndir

Hannað af: SÓ Matshluti: 01

Teiknað af: IL Mælikvarði: 1 : 100

Yfirfarið af: SÓ Dagsetning: 8.9.2023

**2023-08-18 A\_1\_Á\_03**

Verknúmer Teikninganúmer Bls. Útgáf

HÖNNUÐUR ÁSKILUR SÉR ALLAN RÉTT Á TEKNINGUM - FJÖLFÖLDUN ER HÁB SKRIFLEGU SAMÞYKKI

